ID	Název úkolu	Doba trvání	Zahájení	Dokončení
1	**Realizace díla**	**772 dny**	**11.10. 12**	**21.11. 14**
2	Realizační PD část strojní	120 dny	11.10. 12	7.2. 13
3	Realizační PD část ASŘTP, MaR a elektro	120 dny	11.10. 12	7.2. 13
4	**Předání realizační PD**	**0 dny**	**7.2. 13**	**7.2. 13**
5	Objednání strojů s dlouhou dodací lhůtou	300 dny	11.10. 12	6.8. 13
6	Kontrola ve výrobě pohon NČ 4	2 dny	20.2. 13	21.2. 13
7	Kontrola ve výrobě pohon NČ 3	2 dny	6.3. 13	7.3. 13
8	Kontrola pohonu NČ 4 před expedicí	2 dny	26.6. 13	27.6. 13
9	Kontrola pohonu NČ 3 před expedicí	2 dny	5.6. 13	6.6. 13
10	Kontrola ve výrobě výměníku	1 den	20.3. 13	20.3. 13
11	Kontrole výměníků před expedicí	1 den	23.5. 13	23.5. 13
12	**Předání staveniště**	**0 dny**	**15.5. 13**	**15.5. 13**
13	Zahájení, stavební příprava nové rozvodny	1 den	15.5. 13	15.5. 13
14	Stavební práce	20 dny	16.5. 13	4.6. 13
15	Technologická přestávka	25 dny	5.6. 13	29.6. 13
16	Ukončení stavební prací	1 den	30.6. 13	30.6. 13
17	**Dokončení stavební připravenosti pro osazení tr 6/069**	**0 dny**	**30.6. 13**	**30.6. 13**
18	**Dokončení montáže vzduchotechniky**	**0 dny**	**30.6. 13**	**30.6. 13**
19	**Dodávka motoru+ FM EN3 na staveniště**	**0 dny**	**1.7. 13**	**1.7. 13**
20	Předání dílčího staveniště EN3	1 den	1.7. 13	1.7. 13
21	Montáž technologie strojní část	10 dny	2.7. 13	11.7. 13
22	Montáž ASŘTP, Elektro a MaR	20 dny	12.7. 13	31.7. 13
23	**Ukončení montážních prací**	**0 dny**	**31.7. 13**	**31.7. 13**
24	Předkomplexní zkoušky	10 dny	1.8. 13	10.8. 13
25	**Dílo připraveno ke komplexnímu vyzkoušení**	**0 dny**	**10.8. 13**	**10.8. 13**
26	**Zahájení komplexního vyzkoušení EN3**	**1 den**	**12.8. 13**	**12.8. 13**
27	**Ukončení komplexního vyzkoušení EN3**	**3 dny**	**12.8. 13**	**14.8. 13**
28	**Předběžné předání a převzetí části Díla (EN3)**	**0 dny**	**14.8. 13**	**14.8. 13**
29				
30	**Dodávka TN 4 na staveniště**	**0 dny**	**6.8. 13**	**6.8. 13**
31	Předání dílčího staveniště TN4	1 den	1.7. 13	1.7. 13
32	Předmontážní práce	30 dny	7.8. 13	5.9. 13
33	Montáž technologie strojní část	60 dny	6.9. 13	4.11. 13
34	Montáž ASŘTP, Elektro a MaR	60 dny	6.9. 13	4.11. 13
35	**Ukončení montážních prací**	**0 dny**	**4.11. 13**	**4.11. 13**
36	Předkomplexní zkoušky	10 dny	5.11. 13	14.11. 13
37	**Dílo připraveno ke komplexnímu vyzkoušení**	**0 dny**	**14.11. 13**	**14.11. 13**
38	**Zahájení komplexního vyzkoušení TN4**	**1 den**	**15.11. 13**	**15.11. 13**
39	**Ukončení komplexního vyzkoušení TN4**	**3 dny**	**15.11. 13**	**17.11. 13**
40	**Předběžné předání a převzetí části Díla (TH4)**	**0 dny**	**17.11. 13**	**17.11. 13**
41				
42	**Zahájení komplexního vyzkoušení Díla jako celku**	**0 dny**	**17.11. 13**	**17.11. 13**
43	**Ukončení komplexního vyzkoušení Díla jako celku**	**3 dny**	**18.11. 13**	**20.11. 13**
44				
45	Zahájení zkušebního provozu Díla jako celku	0 dny	20.11. 13	20.11. 13
46	Zkušební provoz	365 dny	21.11. 13	20.11. 14
47	**Ověření garantovaných parametrů**	**7 dny**	**7.7. 14**	**13.7. 14**
48	Ukončení zkušebného provozu	1 den	21.11. 14	21.11. 14
49	**Konečné předání a převzetí Díla jako celku**	**0 dny**	**21.11. 14**	**21.11. 14**

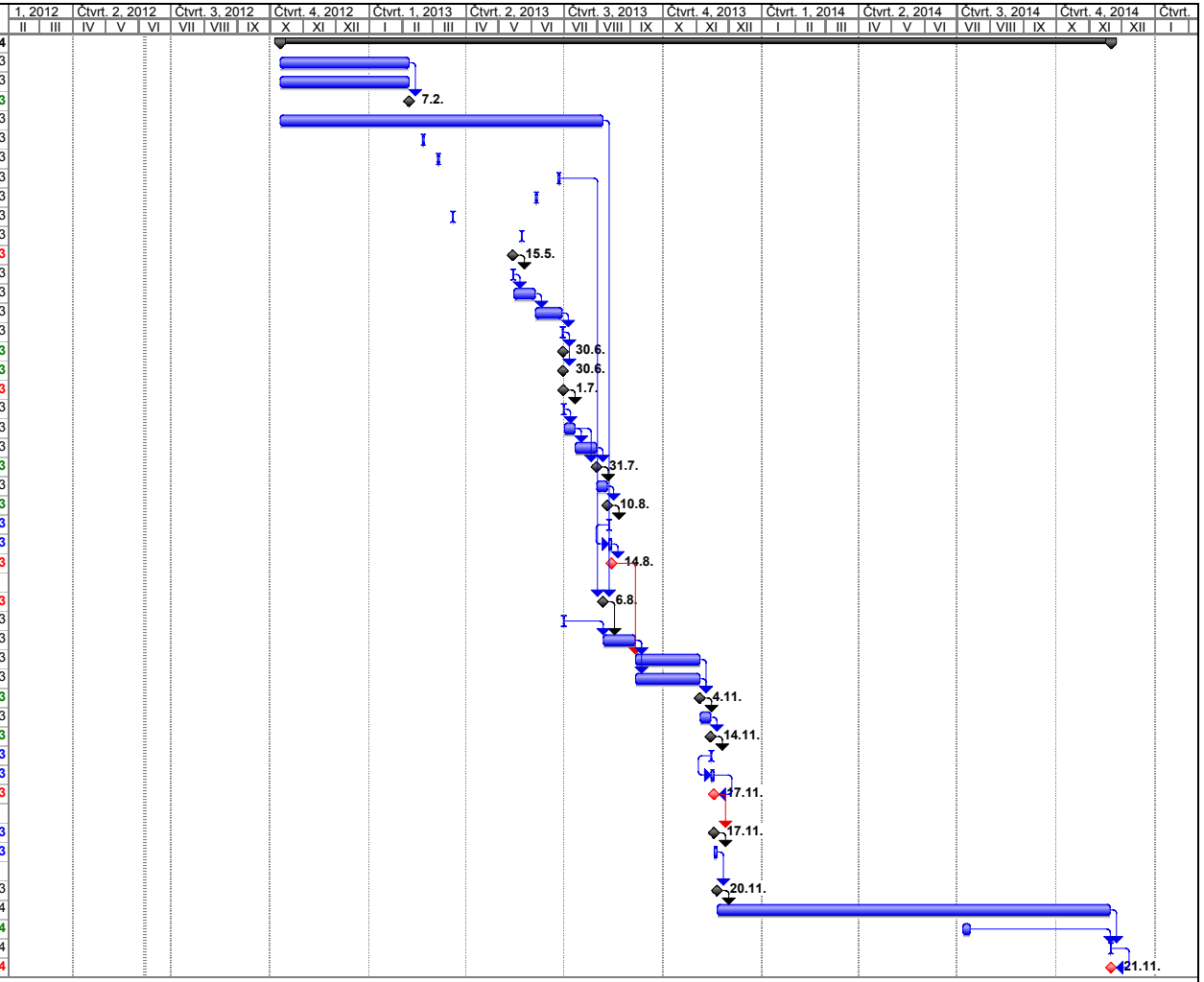

Projekt: Příloha č. 3 - časový harmono
Datum: 6.6. 12

Úkol | Průběh | Souhrnný | Vnější úkoly | Konečný termín
Rozdělení | Milník | Souhrn projektu | Vnější milník